



CHEMINOTS DU CASI DE CHAMBÉRY

# Gîtes de Chamonix

LE LIVRET D'ACCUEIL



Disponibilités

Du 14/12/2024 au 11/05/2025

Du 31/05/2025 au 07/09/2025



GÎTESDUCASIDESCHEMINOTSDECHAMBÉRY  
55 impasse du Montenvers 74400 CHAMONIX

# OFFREZ-VOUS DES VACANCES À CHAMONIX



## LA MER DE GLACE

Découvrez des hébergements de qualité à Chamonix, la célèbre cité de l'alpinisme à des tarifs avantageux. Située à 1035m d'altitude et dominée par le majestueux Mont Blanc, cette destination emblématique offre un cadre exceptionnel pour vos vacances. Profitez de gîtes confortables à seulement 100m de la gare, dans un environnement calme aux portes de la ville.

Chamonix, véritable joyau des Alpes, est l'endroit idéal pour un séjour mémorable.



## SOUS LA NEIGE À NOËL

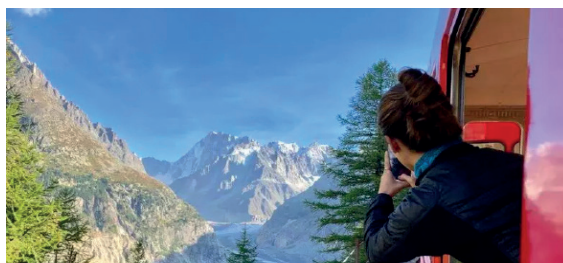

## LES TRAINS À CRÉMAILLÈRES DU MONTEVERS

# SOMMAIRE

04 Nos Hébergements

06 Infos pratiques  
Carte d'hôtes et Carte loisirs

07 Les Activités et Loisirs à Chamonix

08 Les Tarifs  
Les Conditions Générales de Vente

10 Inscriptions  
Comment Venir à Chamonix

3 - Livret d'accueil des Gîtes de Chamonix

[www.casichambéry.fr](http://www.casichambéry.fr)

CASI CHAMBÉRY

791 chemin de la Rotonde

73000 Chambéry

Email : [ec.bourgenbresse@casichambéry.fr](mailto:ec.bourgenbresse@casichambéry.fr)

RÉDACTION

Aurélie Piroux

Services Gîtes

GRAPHISME / MISE EN PAGE

Service Communication

CRÉDITS PHOTOS : Unsplash / Service Communication /  
Adobe Express / Mont-Blanc Mobilité

## LES RHODOS



Location à la nuitée  
Location à la semaine en HAUTE SAISON  
du samedi au samedi



3 logements de 6 personnes  
1 logement de 4 personnes



Animaux non admis sauf chiens d'assistance



Bâtiment de 2 étages sans ascenseur avec équipements collectifs :

- cuisine,
- salle à manger,
- bibliothèque coin détente,
- un espace extérieur pour les beaux jours.



## LES CYCLAMENS



Location à la nuitée  
Location à la semaine en HAUTE SAISON  
du samedi au samedi



3 logements de 6 personnes  
3 logements de 4 personnes  
1 logement équipé PMR de 4 personnes



Animaux non admis sauf chiens d'assistance



Bâtiment de 2 étages sans ascenseur avec équipements collectifs :

- salle de détente avec TV,
- une bibliothèque et un coin «enfants»,
- un local à ski et autres équipements sportifs,
- un espace extérieur pour les amoureux du soleil.



## LES GENTIANES



Location à la nuitée  
Location à la semaine en HAUTE SAISON  
du samedi au samedi



Logement de 8 personnes



Animaux non admis sauf chiens d'assistance



Charmant petit chalet entièrement rénové, offre un logement avec cuisine équipée, 2 chambres et un canapé convertible.

Il dispose également d'un extérieur privatif qui vous permettra de profiter pleinement de l'extérieur.

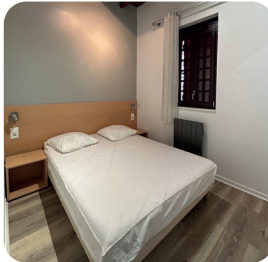

Wifi gratuit à votre disposition. Demandez le code d'accès à l'accueil.



Chaque logement est équipé d'une kitchenette, un coin repas, douche / WC et de produits d'entretien.



Selon le logement les couchages sont composés de lits en 80cm et 140cm ainsi que d'un convertible en 140cm.



Sont fournis : draps, couette et couverture.



Ne sont pas fournis : linge de bain (serviette) et linge de cuisine (torchon).



Un défibrillateur est à votre disposition au rez-de-chaussée du bâtiment «Les Rhodos»



Pour des raisons d'hygiène et de sécurité, les animaux domestiques ne sont pas acceptés dans les gîtes, à l'exception des chiens guides pour malvoyants ou personnes handicapées.

## PETITS +

La carte d'hôte vous sera remise gracieusement par votre hébergeur à votre arrivée.

Pensez à la demander à votre gardien.enne , auprès de votre accueil situé au rez-de-chaussée du bâtiment des «Rhodos».



### AVANTAGES :

#### > Gratuité Train Mont-Blanc Express (TER P52)

Profitez de la Libre circulation sur le réseau SNCF Mont-Blanc Express pour les trajets internes compris entre les communes de Servoz et Vallorcine durant la validité de la carte d'hôte.

#### > Réductions transports en Bus Chamonix Mobilité

Vous avez accès à des réductions allant jusqu'à 50% et plus sur les billets de transports du réseau de bus Chamonix Mobilité.

#### > Avantages Musées et Centre Sportif Richard Bozon

Des réductions sur certains musées et expositions de la vallée de Chamonix-Mont-Blanc.

Des réductions sur vos entrées à la piscine et à la patinoire du Centre Sportif Richard Bozon.

Retrouvez les infrastructures qui proposent ces réductions dans la Brochure carte d'hôtes ou ci-dessous.

Retrouvez tous les avantages liés à la carte sur notre site du CASI CHAMBÉRY , rubrique «Gîtes / Gîtes de Chamonix / Vos activités».



## LA CARTE LOISIRS 2025

En vente dans vos Espaces Culturels dès le 04 novembre 2024

Profitez d'encore plus de tarifs préférentiels, sur les trains et téléphériques de :

- L'Aiguille du midi
- Train de Montenvers
- Le Brévent, ...

Et sur vos activités loisirs :

- Luge d'été
- An'Rafting
- 7 aventures
- QC Thermes, ....

Plus de bons plans sur : [www.carteloisirs-auvergnerrhonesalpes.fr](http://www.carteloisirs-auvergnerrhonesalpes.fr)



## SPORTS &amp; LOISIRS

**DOMAINE MYTHIQUE DES GRANDS MONTETS** : situé entre 1235 et 2800 mètres d'altitude. Ce site permet de skier sur les plus grands dénivelés du monde au cœur de la haute montagne, près des glaciers. Actuellement accessible via la télécabine de Plan Joran.

**SKI PANORAMA** : Profitez d'un domaine ensoleillé adapté à tous les niveaux de skieurs. Admirez un panorama exceptionnel sur le toit de l'Europe et les sommets environnants, avec accès depuis le centre de Chamonix côté Brévent ou depuis Les Praz de Chamonix côté Flégère.

**SKI NATURE** : Le Domaine de Balme, accessible depuis les villages du Tour et de Vallorcine, offre un ski diversifié sur deux versants distincts. À 11 km de Chamonix, accédez par la télécabine de Charamillon pour des pistes larges et douces face à la vallée de Chamonix.

**L'AIGUILLE DU MIDI** : À 3777m, profitez d'une vue à 360 sur les Alpes françaises, suisses et italiennes. L'ascenseur vous mène à 3842m pour une vue imprenable sur le Mont Blanc. Vous pourrez découvrir :

**Le Pas dans le vide** ! Une boîte en verre avec plus de mille mètres de vide sous vos pieds.

**Le Tube**, une galerie d'acier de 32m pour un tour complet du piton central de l'Aiguille du Midi à 3700m d'altitude.

**L'Espace Vertical**, départ de nombreuses courses en montagne, dont l'ascension du Mont-Blanc, avec un musée dédié aux aventuriers de l'Aiguille du Midi.

Ne manquez pas le voyage au-dessus du Glacier du Géant pour rejoindre la Pointe Helbronner en Italie (non inclus dans le MONT-BLANC MultiPass).

**Le Plan de l'Aiguille**, à 2310m, départ de la randonnée du Grand Balcon Nord. Restauration disponible à la buvette ou au Refuge du Plan.

**Cinéma Immersif 4D**, premier cinéma immersif 4D dédié à la montagne, à la gare de départ du téléphérique de l'Aiguille du Midi. Découvrez la projection «L'oiseau des Cimes» (12 minutes).

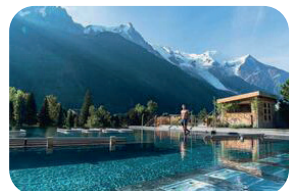

## CULTURE &amp; DÉTENTE

MUSÉE ALPIN DE CHAMONIX

EGLISE SAINT-MICHEL, datant du 19e siècle.

MAISON DE LA MÉMOIRE ET DU PATRIMOINE

CHALET DU MONT-BLANC

CENTRE DE CULTURE ET DE CONGRÈS LE MAJESTIC

LA MAISON DE LA MONTAGNE

GALERIE LIVIO ORAZIO

MUSÉE DE LA VALLÉE DE CHAMONIX

LES BAINS DU MONT-BLANC

QC THERMES CHAMONIX

CENTRE SPORTIF RICHARD BOZON

PARC COUTTET

LAC DES GAILLANDS

LES GRANGES D'EN HAUT

BALADES DANS LA NATURE

CAFÉS ET RESTAURANTS

## HAUTE SAISON

- Du 14 décembre 2024 au 04 janvier 2025
- Du 08 février 2025 au 08 mars 2025
- Du 05 avril 2025 au 03 mai 2025
- Du 05 juillet au 07 septembre 2025

## BASSE SAISON

- Du 04 janvier 2025 au 08 février 2025
- Du 08 mars 2025 au 05 avril 2025
- Du 03 mai 2025 au 11 mai 2025
- Du 31 mai 2025 au 05 juillet 2025

ATTENTION : Les tarifs n'intègrent pas la taxe de séjour municipale par jour et par personne (adulte et enfant + 18 ans)

# TARIF À LA SEMAINE

## CHEMINOTS CASI CHAMBÉRY & LES PARTENARIATS

QF1	Logement 4 pl.	Logement 6 pl.	Logement 8 pl.
Basse Saison	157,50 €	227,50 €	297,50 €
Haute Saison	227,50 €	332,50 €	420 €
QF2	Logement 4 pl.	Logement 6 pl.	Logement 8 pl.
Basse Saison	180 €	260 €	340 €
Haute Saison	260 €	380 €	480 €
QF3	Logement 4 pl.	Logement 6 pl.	Logement 8 pl.
Basse Saison	202,50 €	292,50 €	382,50 €
Haute Saison	292,50 €	427,50 €	540 €
QF4	Logement 4 pl.	Logement 6 pl.	Logement 8 pl.
Basse Saison	225 €	325 €	425 €
Haute Saison	325 €	475 €	600 €
QF5	Logement 4 pl.	Logement 6 pl.	Logement 8 pl.
Basse Saison	247,50 €	357,50 €	467,50 €
Haute Saison	357,50 €	522,50 €	660 €
QF6	Logement 4 pl.	Logement 6 pl.	Logement 8 pl.
Basse Saison	270 €	390 €	510 €
Haute Saison	390 €	570 €	720 €
QF7	Logement 4 pl.	Logement 6 pl.	Logement 8 pl.
Basse Saison	292,50 €	422,50 €	552,50 €
Haute Saison	422,50 €	617,50 €	780 €
QF8	Logement 4 pl.	Logement 6 pl.	Logement 8 pl.
Basse Saison	315 €	455 €	595 €
Haute Saison	455 €	665 €	840 €
QF9	Logement 4 pl.	Logement 6 pl.	Logement 8 pl.
Basse Saison	337,50 €	487,50 €	637,50 €
Haute Saison	487,50 €	712,50 €	900 €
QF10	Logement 4 pl.	Logement 6 pl.	Logement 8 pl.
Basse Saison	360 €	520 €	680 €
Haute Saison	520 €	760 €	960 €

## CHEMINOTS HORS RÉGION

QF1	Logement 4 pl.	Logement 6 pl.	Logement 8 pl.
Basse Saison	216 €	312 €	408 €
Haute Saison	312 €	456 €	576 €
QF2	Logement 4 pl.	Logement 6 pl.	Logement 8 pl.
Basse Saison	238,50 €	344,50 €	450,50 €
Haute Saison	344,50 €	503,50 €	636 €
QF3	Logement 4 pl.	Logement 6 pl.	Logement 8 pl.
Basse Saison	261 €	377 €	493 €
Haute Saison	377 €	551 €	696 €
QF4	Logement 4 pl.	Logement 6 pl.	Logement 8 pl.
Basse Saison	283,50 €	409,50 €	535 €
Haute Saison	409,50 €	598,50 €	756 €
QF5	Logement 4 pl.	Logement 6 pl.	Logement 8 pl.
Basse Saison	306 €	442 €	578 €
Haute Saison	442 €	646 €	816 €
QF6	Logement 4 pl.	Logement 6 pl.	Logement 8 pl.
Basse Saison	328,50 €	474,50 €	620,50 €
Haute Saison	474,50 €	693,50 €	876 €
QF7	Logement 4 pl.	Logement 6 pl.	Logement 8 pl.
Basse Saison	351 €	507 €	663 €
Haute Saison	507 €	741 €	936 €
QF8	Logement 4 pl.	Logement 6 pl.	Logement 8 pl.
Basse Saison	373,50 €	539,50 €	705,50 €
Haute Saison	539,50 €	788,50 €	996 €
QF9	Logement 4 pl.	Logement 6 pl.	Logement 8 pl.
Basse Saison	396 €	572 €	748 €
Haute Saison	572 €	836 €	1056 €
QF10	Logement 4 pl.	Logement 6 pl.	Logement 8 pl.
Basse Saison	418,50 €	604,50 €	790,50 €
Haute Saison	604,50 €	883,50 €	1116 €



# TARIF À LA NUITÉE

## CHEMINOTS CASI CHAMBÉRY & LES PARTENARIATS

QF1			
Basse Saison	Logement 4 pl.	Logement 6 pl.	Logement 8 pl.
Haute Saison	26,25 € 38,50 €	36,75 € 56 €	47,25 € 73,50 €
QF2			
Basse Saison	Logement 4 pl.	Logement 6 pl.	Logement 8 pl.
Haute Saison	30 € 44 €	42 € 64 €	54 € 84 €
QF3			
Basse Saison	Logement 4 pl.	Logement 6 pl.	Logement 8 pl.
Haute Saison	33,75 € 49,50 €	47,25 € 72 €	60,75 € 94,50 €
QF4			
Basse Saison	Logement 4 pl.	Logement 6 pl.	Logement 8 pl.
Haute Saison	37,50 € 55 €	52,50 € 80 €	67,50 € 105 €
QF5			
Basse Saison	Logement 4 pl.	Logement 6 pl.	Logement 8 pl.
Haute Saison	41,25 € 60,50 €	57,75 € 88 €	74,25 € 115,50 €
QF6			
Basse Saison	Logement 4 pl.	Logement 6 pl.	Logement 8 pl.
Haute Saison	45 € 66 €	63 € 96 €	81 € 126 €
QF7			
Basse Saison	Logement 4 pl.	Logement 6 pl.	Logement 8 pl.
Haute Saison	48,75 € 71,50 €	68,25 € 104 €	87,75 € 136,50 €
QF8			
Basse Saison	Logement 4 pl.	Logement 6 pl.	Logement 8 pl.
Haute Saison	52,50 € 77 €	73,50 € 112 €	94,50 € 147 €
QF9			
Basse Saison	Logement 4 pl.	Logement 6 pl.	Logement 8 pl.
Haute Saison	56,25 € 82,50 €	78,75 € 120 €	101,25 € 157,50 €
QF10			
Basse Saison	Logement 4 pl.	Logement 6 pl.	Logement 8 pl.
Haute Saison	60 € 88 €	84 € 128 €	108 € 168 €

## CHEMINOTS HORS RÉGION

QF1			
Basse Saison	Logement 4 pl.	Logement 6 pl.	Logement 8 pl.
Haute Saison	36 € 52,80 €	50,40 € 76,80 €	64,80 € 100,80 €
QF2			
Basse Saison	Logement 4 pl.	Logement 6 pl.	Logement 8 pl.
Haute Saison	39,75 € 58,30 €	55,65 € 84,80 €	71,55 € 111,30 €
QF3			
Basse Saison	Logement 4 pl.	Logement 6 pl.	Logement 8 pl.
Haute Saison	43,50 € 63,80 €	60,90 € 92,80 €	78,30 € 121,80 €
QF4			
Basse Saison	Logement 4 pl.	Logement 6 pl.	Logement 8 pl.
Haute Saison	47,25 € 69,30 €	66,15 € 100,80 €	85,05 € 132,30 €
QF5			
Basse Saison	Logement 4 pl.	Logement 6 pl.	Logement 8 pl.
Haute Saison	51 € 74,80 €	71,40 € 108,80 €	91,80 € 142,80 €
QF6			
Basse Saison	Logement 4 pl.	Logement 6 pl.	Logement 8 pl.
Haute Saison	54,75 € 80,30 €	76,65 € 116,80 €	98,55 € 153,30 €
QF7			
Basse Saison	Logement 4 pl.	Logement 6 pl.	Logement 8 pl.
Haute Saison	58,50 € 85,80 €	81,90 € 124,80 €	105,30 € 163,80 €
QF8			
Basse Saison	Logement 4 pl.	Logement 6 pl.	Logement 8 pl.
Haute Saison	62,25 € 91,30 €	87,15 € 132,80 €	112,05 € 174,30 €
QF9			
Basse Saison	Logement 4 pl.	Logement 6 pl.	Logement 8 pl.
Haute Saison	66 € 96,80 €	92,40 € 140,80 €	118,80 € 184,80 €
QF10			
Basse Saison	Logement 4 pl.	Logement 6 pl.	Logement 8 pl.
Haute Saison	69,75 € 102,30 €	97,65 € 148,80 €	125,55 € 195,30 €

ATTENTION : Les tarifs n'intègrent pas la taxe de séjour municipale par jour et par personne (adulte et enfant + 18 ans)

# TARIF AU TREK (NUITÉE)

## CHEMINOTS CASI CHAMBÉRY & LES PARTENARIATS

QF1	Logement 4 pl. 35 €	Logement 6 pl. 52,50 €	Logement 8 pl. 70 €
QF2	Logement 4 pl. 40 €	Logement 6 pl. 60 €	Logement 8 pl. 80 €
QF3	Logement 4 pl. 45 €	Logement 6 pl. 67,50 €	Logement 8 pl. 90 €
QF4	Logement 4 pl. 50 €	Logement 6 pl. 75 €	Logement 8 pl. 100 €
QF5	Logement 4 pl. 55 €	Logement 6 pl. 82,50 €	Logement 8 pl. 110 €
QF6	Logement 4 pl. 60 €	Logement 6 pl. 90 €	Logement 8 pl. 120 €
QF7	Logement 4 pl. 65 €	Logement 6 pl. 97,50 €	Logement 8 pl. 130 €
QF8	Logement 4 pl. 70 €	Logement 6 pl. 105 €	Logement 8 pl. 140 €
QF9	Logement 4 pl. 75 €	Logement 6 pl. 112,50 €	Logement 8 pl. 150 €
QF10	Logement 4 pl. 80 €	Logement 6 pl. 120 €	Logement 8 pl. 160 €

## CHEMINOTS HORS RÉGION

QF1	Logement 4 pl. 48 €	Logement 6 pl. 72 €	Logement 8 pl. 96 €
QF2	Logement 4 pl. 53 €	Logement 6 pl. 79,50 €	Logement 8 pl. 106 €
QF3	Logement 4 pl. 58 €	Logement 6 pl. 87 €	Logement 8 pl. 116 €
QF4	Logement 4 pl. 63 €	Logement 6 pl. 94,50 €	Logement 8 pl. 126 €
QF5	Logement 4 pl. 68 €	Logement 6 pl. 102 €	Logement 8 pl. 136 €
QF6	Logement 4 pl. 73 €	Logement 6 pl. 109,50 €	Logement 8 pl. 146 €
QF7	Logement 4 pl. 78 €	Logement 6 pl. 117 €	Logement 8 pl. 156 €
QF8	Logement 4 pl. 83 €	Logement 6 pl. 124,50 €	Logement 8 pl. 166 €
QF9	Logement 4 pl. 88 €	Logement 6 pl. 132 €	Logement 8 pl. 176 €
QF10	Logement 4 pl. 93 €	Logement 6 pl. 139,50 €	Logement 8 pl. 186 €

# CONDITIONS GÉNÉRALES DE VENTE

## VOTRE SÉJOUR :

Arrivée à partir de 16h, et départ avant 10h.

En haute saison, priorité aux réservations à la semaine du Samedi au Samedi. Les demandes à la nuitée sont possibles mais une réponse sera donnée uniquement 3 semaines avant le jour du départ.

Attention, la présence du cheminot ayant effectué la réservation est obligatoire pour toute la durée du séjour. Sous réserve de se voir refuser la location, et le remboursement de celle-ci.

## RÈGLEMENT :

- Votre règlement total du séjour doit se faire en 3 chèques libellés à l'ordre du CASI Chambéry :

- › 1er chèque d'acompte de 30 % encaissé à la confirmation du séjour,
- › 2ème chèque du solde restant encaissé au début du mois du séjour.
- › 3ème chèque pour la taxe de séjour encaissé le mois suivant du séjour.

Chèques de caution :

Conformément au règlement intérieur à votre arrivée aux gîtes,

› Deux chèques de caution vous seront demandés :

- › 300€ de caution pour les dégâts matériels
- › 50€ de caution pour le nettoyage non effectué

Ces deux chèques seront détruits ou vous seront renvoyés dans les 48h après la fin de votre séjour. Pour le renvoi, merci de joindre une enveloppe timbrée à votre adresse personnelle.

Pour toute inscription à un mois et demi d'un séjour, **NE FAIRE QU'UN SEUL CHÈQUE** du montant total.

## CALCUL DES QUOTIENTS FAMILIAUX :

Diviser le revenu fiscal de référence par le nombre de parts fiscales de l'avis d'imposition 2024 (sur les revenus année 2023) sans effectuer de déduction ou de réduction.

La tranche 10 sera appliquée si l'avis d'imposition n'est pas fourni.

QUOTIENTS	Revenu fiscal de référence
QF 1	Inférieur à 6000 €
QF 2	6 001 à 8 000 €
QF 3	8 001 à 10 000 €
QF 4	10 001 à 12 000 €
QF 5	12 001 à 14 000 €
QF 6	14 001 à 16 000 €
QF 7	16 001 à 18 000 €
QF 8	18 001 à 21 000 €
QF 9	21 001 à 25 000 €
QF 10	Supérieur à 25 001 €

## ANNULATION :

Annulation du fait de l'agent :

Pour toute inscription confirmée par le «Service Gîtes», suivie d'une annulation, la somme de 10 € sera retenue pour frais de dossier.

- › Du 30ème au 10ème jour avant la date du séjour : retenue de 50% du montant total.
- › Du 10ème à la veille du séjour : retenue de 75% du montant total.
- › En cas de non présentation le 1er jour, retenue à 100% sur les frais de séjour.

\*Sauf en cas de force majeure sur justificatif : raisons médicales, décès ou hospitalisation de l'un des participants, d'un ascendant ou descendant direct, retour à l'emploi du conjoint.

Annulation du fait du CASI de Chambéry :

Pour des raisons indépendantes de sa volonté, le CASI de Chambéry peut être amené à supprimer tout ou une partie des prestations prévues.

# INSCRIPTIONS

## QUI PEUT BÉNÉFICIER D'UN SÉJOUR ?

- › Les cheminots actif.ves ainsi que leurs ayants droit
- › Les retraité.es, veufs-ves d'agents SNCF titulaire d'une pension de reversion et leurs ayants droit
- › Les salarié.es et retraité.es des CASI / CSE et du CCGPF ainsi que leurs ayants droit.
- › Les possesseur.s de la carte Loisirs ANCAV 2024 / 2025

## Pour les cheminots du CASI CHAMBÉRY :

INSCRIPTIONS et renseignements auprès de votre Espace Culturel de proximité. Bulletin d'inscription consultable et téléchargeable au préalable sur [www.casichambery.fr](http://www.casichambery.fr)

### AMBÉRIEU

Rue Gustave Noblemaire,  
01500 AMBÉRIEU EN BUGEY  
04 74 38 05 06 / 579 279  
[ec.amberieu@casichambery.fr](mailto:ec.amberieu@casichambery.fr)

### ANNEY

3 avenue Bouvard  
74000 ANNEY  
04 50 52 34 84  
[ec.anney@casichambery.fr](mailto:ec.anney@casichambery.fr)

### ANNEMASSE

31 rue du Chablais  
74100 ANNEMASSE  
04 50 75 67 59  
[ec.annemasse@casichambery.fr](mailto:ec.annemasse@casichambery.fr)

### ALBERTVILLE

Bureau de SAVATOU,  
31 avenue Jean Jaurès  
73200 Albertville  
04 79 32 01 25  
[albertville@savatou.fr](mailto:albertville@savatou.fr)

### BELLEGARDE

Place Charles De Gaulle  
Bâtiment des Douanes - 1er Etage  
01200 Bellegarde sur Valserine  
04 50 48 53 98 / 574 210  
[ec.bellegarde@casichambery.fr](mailto:ec.bellegarde@casichambery.fr)

### BOURG EN BRESSE

Avenue Pierre Sémard  
01000 BOURG EN BRESSE  
04 74 32 02 72 / 577 230  
[ec.bourgenbresse@casichambery.fr](mailto:ec.bourgenbresse@casichambery.fr)

### CHAMBÉRY

146 avenue de la Boisse  
73000 CHAMBÉRY  
04 79 60 92 44 / 571 244  
[ec.chambery@casichambery.fr](mailto:ec.chambery@casichambery.fr)

### GRENOBLE

1 place de la gare  
38000 GRENOBLE  
04 76 28 65 29 / 576 229  
[ec.grenoble@casichambery.fr](mailto:ec.grenoble@casichambery.fr)

### MODANE

11 place Sommeiller  
73500 MODANE  
04 79 20 13 37 / 573 337  
[ec.modane@casichambery.fr](mailto:ec.modane@casichambery.fr)

### ST JEAN DE MAURIENNE

160 rue du Grand Coin,  
73300 SAINT JEAN DE MAURIENNE  
04 79 83 21 26  
[ec.saintjeandemaurienne@casichambery.fr](mailto:ec.saintjeandemaurienne@casichambery.fr)

### SAINT GERVAIS

128 rue de la tête noire - l'Abbaye  
74190 PASSY  
04 50 78 23 92  
[ec.saintgervais@casichambery.fr](mailto:ec.saintgervais@casichambery.fr)

Pour vous renseigner sur les horaires et jours d'accueil des cheminots en Espaces Culturels, rendez-vous sur [www.casichambery.fr/espacesculturels](http://www.casichambery.fr/espacesculturels)

Catalogue en version numérique disponible sur [www.casichambery.fr](http://www.casichambery.fr)

## Pour les cheminots HORS CASI CHAMBÉRY :

Demande d'inscription à adresser de préférence par mail, à [ec.bourgenbresse@casichambery.fr](mailto:ec.bourgenbresse@casichambery.fr).

Ou par envoi postal à l'adresse suivante :

Espace Culturel de BOURG EN BRESSE

«Service Gîtes» Avenue Pierre SEMARD

01000 BOURG EN BRESSE

Pour toutes questions contacter le «Service Gîtes» dès le 14 octobre 2024, puis les :

› Lundi et Jeudi : 9h à 11h30

Par téléphone au 04 74 32 02 72

Pour toutes les informations relatives au déroulement de vos séjours (règlement, caution, justificatifs, etc), vous pourrez les retrouver sur le site du CASI Chambéry rubrique «Gîtes de Chamonix/Mon séjour/Livret D'accueil-Règlement».

## COMMENT VENIR ?



**Gare SNCF à 100m des gîtes.**

Le Mont Blanc Express : la ligne SNCF dessert tous les villages de St Gervais-les-bains-le Fayet à Martigny (Suisse) en passant par Servoz, Les Houches, Chamonix, Argentière et Vallorcine.

Depuis 2019, le réseau transfrontalier «Léman Express» entre la France et la Suisse. Il dessert notamment la gare de St Gervais le Fayet directement relié au «Mont Blanc Express».

Liaisons TER et TGV depuis la gare de St Gervais-les-bains-le Fayet située à 20km.

INFOS SNCF

Télécharger l'application Sncf connect

3635

[www.sncf-connect.com](http://www.sncf-connect.com)



**Aéroport International de Genève (88km)**

Tél : + 41 (0) 22 717 71 11

La compagnie de bus SAT assure des liaisons quotidiennes entre l'aéroport de Genève et Chamonix.

**Aéroport Haute-Savoie Mont Blanc Annecy (90km)**

Tél : +33 (0) 4 50 27 30 06

› Liaison Ferroviaire Léman Express entre l'aéroport de Genève et la gare de St Gervais le Fayet. N'hésitez pas à faire appel aux professionnels privés ou publics pour un transfert vers ou depuis un aéroport.

**Aéroport International de Lyon-Saint Exupéry (220km) -**

Tél : +33 (0) 8 26 800 826

L'aéroport est desservi par une gare TGV.



Depuis l'entrée en vigueur de la loi montagne à l'automne 2021, il est désormais obligatoire pour tous les véhicules légers, utilitaires et camping-cars entre le 1er novembre et 31 mars de prévoir :

- › Des chaînes à neige métalliques ou textiles permettant d'équiper au moins deux roues motrices
- › Soit être équipés de quatre pneus hiver.

Depuis la France : Accès direct par l'Autoroute Blanche (A40) reliée au réseau autoroutier européen.

Par la Suisse : Autoroute jusqu'à Martigny, Col de la Forclaz puis Col des Montets.

Par l'Italie : A 15km de la frontière par le tunnel du Mont-Blanc. Autoroute Blanche et Tunnel du Mont-Blanc

Autocars et transferts aéroports : Liaisons quotidiennes avec Genève et l'Italie.



Plus de renseignements sur les navettes en bus, les taxis ou encore sur les parcs de stationnement et aires de camping-cars sur le site :

[www.chamonix.com/infos-et-services/comment-venir](http://www.chamonix.com/infos-et-services/comment-venir)



**Suivez-nous !**

Facebook  CASI Cheminots Chambéry 

Instagram  @casichambéry 

[www.casichambéry.fr](http://www.casichambéry.fr)

